



ABFERTIGUNG, JUBILÄUM & URLAUB

Bilanzrückstellungen für Profis

Microsoft Partner

Gold Application Development

Zweck des Programms:

Berechnung der

- Abfertigungsrückstellung nach §14 EStG
 - Abfertigungsrückstellung nach vereinfachter finanzmathematischer Bewertung gemäß AFRAC
 - Rückstellung für Jubiläumsgeldansparungen
 - Rückstellung für nicht konsumierte Urlaube
 - Rückstellung für Zeitguthaben
-
- unkomplizierte und sichere Handhabung
 - exzellentes Preis-/Leistungsverhältnis
 - jahrelanges KNOW-HOW der Softwareentwickler
 - Supportunterstützung durch Profis

ABFERTIGUNG, JUBILÄUM & URLAUB

Das Programm dient zur Berechnung der handels- und steuerrechtlichen Bilanzrückstellungen für Abfertigungen, für Jubiläen, nicht konsumierte Urlaube und Zeitguthaben zu einem bestimmten Stichtag. Die fachlichen Grundlagen wurden einschlägiger Literatur entnommen oder auf Grund von Recherchen zusammengestellt. Die finanzmathematische Berechnung der Abfertigungsrückstellung für die Handelsbilanz entspricht dem Fachgutachten Nr. 2 (ursprünglich 78) der Kammer der Wirtschaftstreuhänder sowie der AFRAC-Stellungnahme 27. Die Berechnung der Jubiläumsrückstellungen erfolgt ebenso im Sinne des Gutachtens. Das Programm entspricht den Anforderungen der aktuellen Steuergesetzgebung und bei Gesetzesänderungen erscheint eine günstige Update-Version.

Leistungsumfang:

- Dateiverwaltung mit einfachem Handling
- Durch die Definition von Modellen ist die Berücksichtigung verschiedener Kollektivverträge in einer Datei möglich. Die Kollektivvertragsmodelle können für mehrere Mandanten verwendet werden.
- Druckvorschau mit vielen Anpassungsmöglichkeiten
- Schutz der vertraulichen Daten durch ein benutzerdefiniertes Kennwort
- Berechnungen für Arbeiter und Angestellte können getrennt durchgeführt werden
- eine individuelle Definition der Position der Bemessungsgrundlagen der einzelnen Rückstellungen durch den Benutzer, ermöglicht einen optimierten Ablauf der Dateneingabe
- Automatische Berechnung des Pensionierungsdatums anlässlich der Dateneingabe

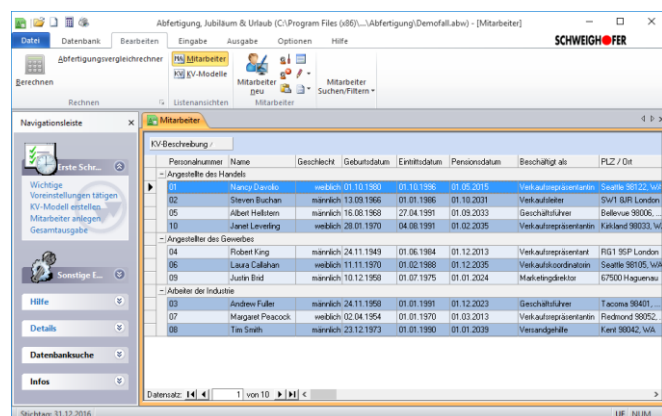

Berechnung	
Mitarbeiter: Steven Buchan	
Name:	Steven Buchan
Personalnummer:	02
Abfertigungsrückstellung:	konventionell
Jahre bis Einfrierung:	nicht eingefroren
Jahre bis Stichtag:	31
Jahre bis Pension:	45
Multiplikator zum Stichtag:	12,00
Bemessungsgrundlage:	2.400,00
K-Betrag:	0,00
Fluktuation in %:	10,00
Anspruch zum Stichtag:	28.800,00
Rückstellung:	11.664,00
Abfertigungsrückstellung:	finanzmathematisch
Jahre bis Einfrierung:	nicht eingefroren
Jahre bis Stichtag:	31
Jahre bis Pension:	46
Multiplikator bei Pensionierung:	12,00
Bemessungsgrundlage:	2.400,00

- freie Wahl des Rechenzinssatzes
- freie Wahl des Prozentsatzes für Wertpapierdeckung
- Berücksichtigung der Lehrlingsregelung anlässlich der Ermittlung der Rückstellung nach § 14 EStG
- Berücksichtigung einer beliebigen Anzahl von Zeiträumen als Vordienstzeit Jubiläumsrückstellung
- wahlweise Anrechnung der für die Abfertigungsrückstellung definierten Vordienstzeiten
- Berücksichtigung von Lohnnebenkosten
- Übernahme der Daten aus Win1A-LOHN® Plus | Profi | Expert
- Datensicherung und -rücksicherung mit gepzippten Dateien
- Druckdesigner
- Leistungsstarker Filter der Datenbank
- Dateiverwaltung
- Einfaches Sichern/Rücksichern von Daten
- Option der automatischen Urlaubsaliquotierung
- wahlweise auch automatische Zuweisung der Lohnnebenkosten
- kollektivvertragsindividuelle Definition der Lohnnebenkosten
- Individuelle Gestaltung der Drucke in der neuen Druckausgabe

4911 Tumeltsham, Harnesgrub Nord 30, Österreich
Tel.: +43 / 7752 / 81 0 40, Fax: +43 / 7752 / 80 7 15
manager.software@schweighofer.com

94152 Neuhaus / Inn, Mittich 6, Deutschland
Tel.: +49 / 8503 / 91 498-0, Fax: +49 / 8503 / 91 498-379
manager.software@schweighofer.com

1050 Wien, Wimmergasse 33, Österreich
Tel.: +43 / 1 / 54 55 260, Fax: +43 / 1 / 54 55 260-369
wien@schweighofer.com
WWW.SCHWEIGHOFER.COM

