



Win1A-STEUER® | Profi

Steuererklärungen | Firmenbuch | Vorsteuerrückerstattung

Microsoft Partner

Gold Application Development

- Einkommensteuer berechnen
- 50 Formulare drucken unter Windows®
- FINANZOnline

Zusätzlich in der PROFI-Version:

- Elektronischer Jahresabschluss
- Vorsteuerrückerstattung (EU-) Ausland

Ein Programm, das eine unentbehrliche Hilfe für jeden Steuerberater, selbständigen/gewerblichen Buchhalter oder für jene Firmen darstellt, die ihre Steuererklärungen selbständig erstellen möchten. Sie können mit diesem Programm die unterschiedlichsten Steuererklärungen im **PDF-Format** erzeugen oder via **FINANZOnline** an das Bundesministerium für Finanzen bzw. **ELDA** übermitteln.

Die Ausdrücke werden selbstverständlich vom BMF auch als amtliche Vordrucke anerkannt.

Dieses Programm ist bereits bei **über 300 Kunden** – vorwiegend in Steuerberatungskanzleien – im Einsatz!

Die perfekte Unterstützung im Bereich der Steuererklärungen

Mit **Win1A-STEUER® | Profi** können Sie die wichtigsten österreichischen Finanzamtsformulare ausfüllen, drucken und mittels FINANZOnline an das BMF senden. Da die Formulare im PDF-Format erstellt werden, haben Sie die Möglichkeit, die bearbeiteten Formulare Ihren Klienten/Kunden via E-Mail zu senden. Das preiswerte jährliche Update, das Sie auf Wunsch automatisch erhalten, nimmt auf die aktuelle Gesetzgebung Rücksicht.

Was kann Win1A-STEUER® | Profi?

- Druck bzw. Ausfüllen der amtlichen Steuererklärungen, Korrekturen lassen sich kinderleicht durchführen
- Übermittlungsmöglichkeit via FINANZOnline und ELDA
- Berechnen der Einkommensteuer (E1) und auch für Arbeitnehmer (L1, Arbeitnehmerveranlagung) in einer übersichtlichen Steuerübersicht
- Besonders praktisch: Der Import sämtlicher Daten und Werte per Knopfdruck aus Vorjahren in das aktuelle Formular sowie die einfache Überprüfung der Auswirkungen von steuergestaltenden Maßnahmen

Folgende **50 Formulare** sind im Programm **Win1A-STEUER® | Profi** enthalten:

E1, E1a-c, E11, E1kv, L1ab, L1d, L1k, L1i	Einkommensteuererklärung + Beilagen
E3	Antrag auf Erstattung der KEST
E6, E6a, E6a1, E6b, E6c, E61, Verf60	Erklärung der Einkünfte von Personengesellschaften
E7	Einkommensteuererklärung (bei beschränkter Steuerpflicht)
E18	Mitteilung gemäß § 109a EStG
E108c	Beilage zur Geltendmachung einer Forschungs-, Bildungs-, und Lehrlingsausbildungsprämie
K1, K10, K11, K12, K1g	Körperschaftsteuererklärung
K1-B, K10, K11, K12, K1g	Körperschaftsteuererklärung für Banken
Ka 1	Kapitalertragsteuer-Anmeldung
KR1	Kraftfahrzeugsteuererklärung
NOVA 2	Erklärung zur Normverbrauchsabgabe
L1, L1k, L1i, L1ab	Erklärung zur Durchführung der Arbeitnehmerveranlagung
L17	Lohnausweis/Lohnbescheinigung
Schenk 1	Schenkungsformular
U1	Umsatzsteuererklärung
U13	Zusammenfassende Meldung über innergemeinschaftliche Warenlieferungen
U30 + AS30,31,32	Umsatzsteuervoranmeldung
GEB1	Anmeldung über die Selbstabrechnung der Gebühren
Komb 24	Beilage zur Erklärung für nichtbuchführende Weinbauern
Komb 25	Beilage zur Erklärung für nichtbuchführende Gärtner/-innen
Komb 26	Beilage zur Erklärung über die Einkünfte aus Mostbuschenschank,.....

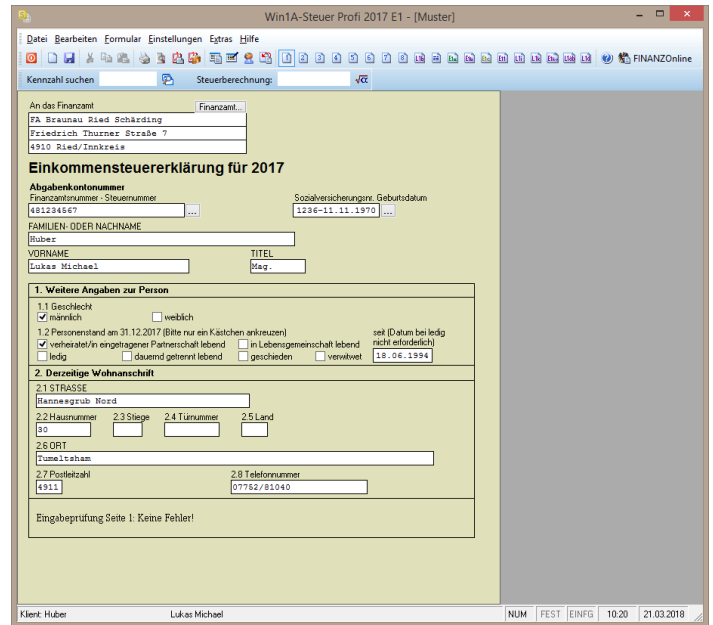

- Verf15** Fragebogen für AG bzw. GmbH
- Verf16** Fragebogen für Gesellschaften
- Verf24** Fragebogen für natürliche Personen
- Verf26** Unterschriftenprobenblatt
- KommSt1/1a** Kommunalsteuererklärung
- KommSt2** Kommunalsteuererklärung im Falle der Schließung

Leistungsumfang:

- **Unbeschränkt mandantenfähig** mit ausführlicher Dateierinformation in der Dateiverwaltung
- Ausdruck auf **PDF-Basis**; somit können alle (ausgefüllten) Formulare beispielsweise via E-Mail an Kunden/Klienten weitergeleitet werden
- **FINANZOnline** - Übermittlungsmöglichkeit für E1 (E1a-c, E11, E1kv, L1ab, L1d, L1k, L1i), E6 (E6a, E6a1, E6b, E6c, E61, Verf60), E7, K1 (K10-12, K1g), K1-B (K10-12, K1g), L1, U1, U30/31, U13, KommSt1/1a und KommSt2
- **ELDA** – Übertragungsmöglichkeit für E18 & L17
- Integrierte **Kennzahlensuche** in E1/E6/K1/ L1 und U1
- Das **Besteuerungsergebnis** wird in der Steuerübersicht in Form einer **detaillierten Stafflerechnung** dargestellt
- Die ausgefüllten Formulare des Vorjahres dienen jeweils als **Basis** für die neuen Steuererklärungen. Sie müssen nur noch die geänderten Beträge eingeben

Win1A-STEUER® PROFİ (zusätzlich):

- **Importmöglichkeit** aus Fremdsoftware von **XML-Dateien** im Bereich Einkommensteuer (E1a-c)
- die (elektronische) **Übermittlungsmöglichkeit des Jahresabschlusses** an das **Firmenbuchgericht**, die **Finanz** und an die **Banken**
- die (elektronische) **Vorsteuerückerstattung** aus dem **(EU-) Ausland**