



PENSIONSRÜCKSTELLUNGEN | Profi

Rückstellungsberechnungen für Pensionszusagen

Microsoft Partner

Gold Application Development

Das Programm **PENSIONSRÜCKSTELLUNGEN | Profi** bietet Ihnen die Möglichkeit, Prämien und Rückstellungen für verschiedene Invaliden-, Alters- und Witwenpensionen für Männer, Frauen oder auch Unisex zu berechnen.

Das Programm berechnet die notwendige **Jahresprämie**, um den Barwert der zugesagten Pensionszahlungen bis zum Zeitpunkt des Pensionsantrittes ansparen zu können, sowie die **Rückstellungen**, die **Zuführungen** und den **Rentenverlauf** der folgenden Jahre bis zum Pensionsantritt.

© RICHTTAFELN 2018 G von Klaus Heubeck –
Lizenz Heubeck Richtttafeln-GmbH, Köln

PENSIONSRÜCKSTELLUNGEN | Profi

Zu folgenden Pensionszusagen können Berechnungen für Männer, Frauen oder **Unisex** durchgeführt werden:

für **Aktive**

- Abgekürzte Invalidenpension
- Lebenslängliche Invalidenpension
- Alterspension
- Lebenslängliche Invaliden- u. Alterspension

für **Alterspensionisten**

- Laufende Alterspension
- Abgekürzte Laufende Alterspension

für **Invalide**

- Laufende Invalidenpension
- Abgekürzte Laufende Invalidenpension

für **Gesamtbestand**

- Aufgeschobene Alterspension

für **Ausgeschiedene**

- Invaliden- und Alterspension

für **Witwen(r)**

- Laufende Witwen(r)pension

eine Wartezeit für die Zusage berücksichtigt werden. Sie können zwischen dem Rechenmodus Verlaufs-berechnung und Stichtagsberechnung wählen. Rückstellungen können nach dem Teilwertverfahren, nach dem modifizierten Teilwertverfahren, nach dem Gegenwartsverfahren (nur für Österreich) und nach der ‚Projected Unit Credit Method‘ berechnet werden.

Das **Pensionsalter** ist bei Männern und Frauen zwischen 55 und 75 frei wählbar. Der **Rechnungszinssatz** kann beliebig eingegeben werden. Die Pensionszahlungen können monatlich, vierteljährlich, halbjährlich und jährlich erfolgen.

Alle Teilprogramme von **Pensionsrückstellungen** sind einfach zu bedienen. Mit nur wenigen Eingaben bekommen Sie das gewünschte Resultat.

Sie können sämtliche Ausdrücke ganz bequem aus der Druckvorschau heraus in rtf-, docx-, xls-, xlsx-, htm-, pdf- und einige Grafik-Formate exportieren. Damit können Sie sämtliche Ausdrücke nach Ihren Wünschen bearbeiten. Sie können die Ergebnisse im Intranet oder Internet als HTML-Datei präsentieren. Oder Sie können Ihre Ergebnisse als PDF-Datei per E-Mail verschicken.

Bei Verlaufs-berechnungen können Sie zu den Berechnungen eine grafische Auswertung der Daten erstellen.

PROFI-VERSION:

- Sie können Rückstellungsberechnungen für beliebig viele Mitarbeiter auf einmal durchführen.
- Die Profi-Version ist mandantenfähig. Sie können beliebig viele Pensionsrückstellungs-Datenbanken anlegen.
- Einfacher Jahreswechsel mit optionaler Übernahme der Rückstellungen als Vorjahresrückstellungen.
- Übersichtliche Mitarbeiterliste mit Sortier-, Gruppierungs- und Filtermöglichkeiten
- Gesamtausgabe. Sie können weiterhin Einzelberechnungen und Einzelausdrücke erstellen. Zusätzlich können Sie Gesamtausgaben mit Summen und Zwischensummen erstellen.
- Datenimport. Sie können Daten aus beliebig formatierten Dateien importieren.
- Weiters können Berechnungen aus Pensionsrückstellungen (*.Rxx) importiert werden.
- Datenexport. Sie können alle Daten im TXT- oder XML-Format exportieren

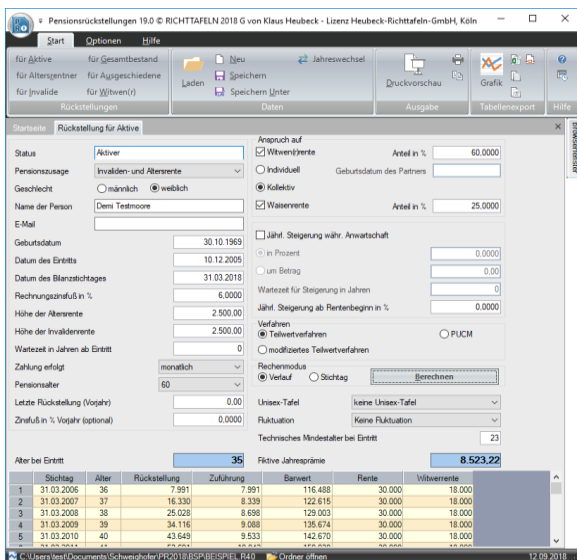

Bei allen Zusagen kann auch ein Anspruch auf Witwen(r)- und Waisenpension berücksichtigt werden. Die Berechnung erfolgt wahlweise nach der Kollektiv- oder Individualmethode.

Weiters kann eine **Steigerung** der Rente während der Anwartschaft und/oder am Beginn der Pensionsauszahlung, bei Aktiven eine Fluktuation oder