



WinVERGLEICH®

Finanzieren - Entscheiden - Kostensparen

Microsoft Partner

Gold Application Development

Stehen auch Sie manchmal vor dem Problem, zu entscheiden, ob Sie ein Wirtschaftsgut kaufen oder leasen sollen?

Können Sie dabei immer eindeutig beurteilen, welche Finanzierungsform aus betriebswirtschaftlicher Sicht günstiger ist?

Dabei gilt es, eine große Anzahl von Faktoren zu berücksichtigen, um eine richtige objektive Entscheidung treffen zu können.

ZWECK DES PROGRAMMS

- Managementinformation und Controlling
- Berechnen einer objektiven und betriebswirtschaftlich richtigen Entscheidungsgrundlage bei Kauf-Leasing Entscheidungen nach der Barwertmethode.

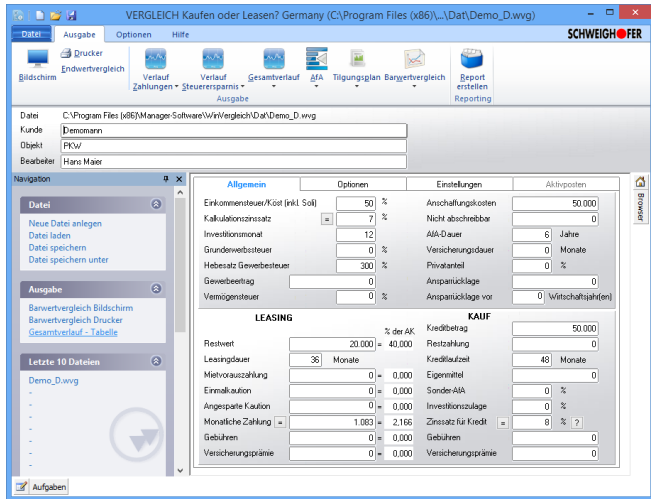

- Berücksichtigung aller steuerlich wichtigen Einflussfaktoren wie AfA, Investitionsmonat, Steuersätze, IFB, Privatanteil, Mietrecht, Variable Eingabe der steuerlichen Auswirkung,
- Es werden aber auch andere Gebühren oder Kosten z.B. unterschiedliche Kaskoprämien berücksichtigt.
- Bis zu 8 verschiedene Steuersätze für Einkommen- und Gewerbesteuer können eingegeben werden.
- Programm rechnet aber auch ohne steuerliche Aspekte.
- Detaillierte Eingabe für die Kreditfinanzierung möglich, wie Anzahl der Raten, Anzahl der Zinsabschlüsse, Zinstage, etc.
- Sie können mit diesem Programm auch den gesetzlichen Verpflichtungen zur Bildung von Aktivposten für die gesamte Leasingdauer nachkommen.
- Dieses Programm amortisiert sich von selbst! Eine unrichtige Entscheidung kann Sie ein Mehrfaches des Kaufpreises dieses Programms kosten.

LEISTUNGSUMFANG UND VORZÜGE

- Leistungsfähiges und erprobtes Programm
- Programm wird in ca. 1.500 Steuerberatungskanzleien verwendet. (BRD und Österreich)
- Das Programm kann aufgrund der unterschiedlichen Steuergesetzgebung wahlweise für die BRD oder Österreich aufgerufen werden.
- Einfache und übersichtliche Handhabung, keine Einarbeitungszeit notwendig
- Mandantenfähig, es können beliebig viele Berechnungen angelegt werden
- Druckvorschau, leichter Datenaustausch mit anderen Windowsprogrammen
- Jede Vergleichsrechnung kann gespeichert und wieder geladen werden.
- Die Berechnungen werden detailliert mit allen wichtigen Ergebnissen ausgegeben.
- Die anfallenden Zahlungen der Leasing- und der Kaufvariante zu ihren jeweiligen Zeitpunkten können in einer Tabelle oder in einer Grafik aufgelistet werden.
- Datenerfassungsblatt wird mitgeliefert
- **WinVERGLEICH®** berücksichtigt alle am Markt gängigen Leasingvarianten
- Berechnung nach der Barwertmethode, das heißt alle Zahlungsströme werden auf den Zeitpunkt der Berechnung abgezinst.

4911 Tumeltsham, Hannesgrub Nord 30, Österreich
Tel.: +43 / 7752 / 81 0 40, Fax: +43 / 7752 / 80 7 15
manager.software@schweighofer.com

1050 Wien, Wimmergasse 33, Österreich
Tel.: +43 / 1 / 54 55 260, Fax: +43 / 1 / 54 55 260-369
wien@schweighofer.com
www.schweighofer.com

94152 Neuhaus / Inn, Mittlisch 6, Deutschland
Tel.: +49 / 8503 / 91 498-0, Fax: +49 / 8503 / 91 498-379
manager.software@schweighofer.com