

ABFERTIGUNG, JUBILÄUM & URLAUB

Bilanzrückstellungen für Profis

Berechnung der

- Abfertigungsrückstellung nach §14 EStG
- Abfertigungsrückstellung nach vereinfachter finanzmathematischer Bewertung gemäß AFRAC
- Rückstellung für Jubiläumsgeldansparungen
- Rückstellung für nicht konsumierte Urlaube
- Rückstellung für Zeitguthaben

Das Produkt ABFERTIGUNG, JUBILÄUM & URLAUB dient zur Berechnung der handels- und steuerrechtlichen Bilanzrückstellungen für Abfertigungen, für Jubiläen, nicht konsumierte Urlaube und Zeitguthaben zu einem bestimmten Stichtag. Die fachlichen Grundlagen wurden einschlägiger Literatur entnommen oder auf Grund von ausführlichen Recherchen zusammengestellt.

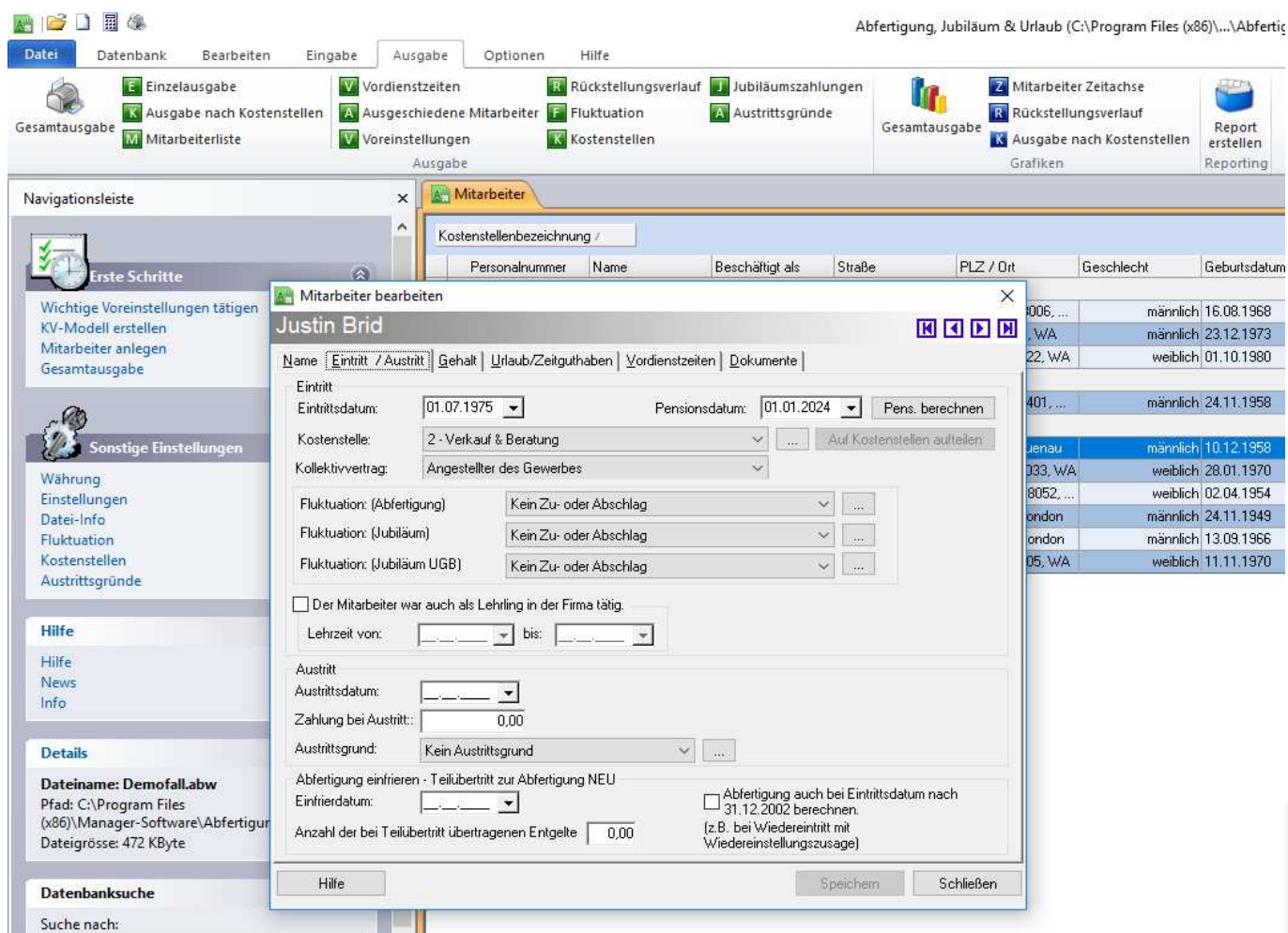

Die finanzmathematische Berechnung der Abfertigungsrückstellung für die Handelsbilanz entspricht dem Fachgutachten Nr. 2 (ursprünglich 78) der Kammer der Wirtschaftstreuhänder sowie der AFRAC-Stellungnahme 27. Die Berechnung der Jubiläumsrückstellungen erfolgt ebenso im Sinne des Gutachtens. Die Software entspricht allen Anforderungen der aktuellen Steuergesetzgebung und bei Gesetzesänderungen erscheint selbstverständlich zeitgerecht ein Update.

LEISTUNGSUMFANG

- Dateiverwaltung mit einfachem Handling
- Durch die Definition von Modellen ist die Berücksichtigung verschiedener Kollektivverträge in einer Datei möglich. Die Kollektivvertragsmodelle können für mehrere Mandanten verwendet werden.
- Druckvorschau mit vielen Anpassungsmöglichkeiten
- Schutz der vertraulichen Daten durch ein benutzerdefiniertes Kennwort
- Berechnungen für Arbeiter und Angestellte können getrennt durchgeführt werden
- Eine individuelle Definition der Position der Bemessungsgrundlagen der einzelnen Rückstellungen durch den Benutzer, ermöglicht einen optimierten Ablauf der Dateneingabe.

ZENTRALE ÖSTERREICH
Hannesgrub Nord 30
4911 Tumeltsham
Tel.: +43/7752/81040
Fax: +43/7752/80715

ZWEIGSTELLE Wien
Wimmergasse 33
1050 Wien
Tel.: +43/1/5455260
Fax: +43/1/5455260-369

DEUTSCHLAND
Mittich 6
94152 Neuhaus
Tel.: +49/8503/91498-0
Fax: +49/8503/91498-379

manager.software@schweighofer.com

www.schweighofer.com

Es gelten unsere Lizenzbedingungen sowie unsere Konditionen für Support und für Wartungsverträge. Etwaige Irrtümer, Satz- und Druckfehler vorbehalten.

- Automatische Berechnung des Pensionierungsdatums anlässlich der Dateneingabe
- Freie Wahl des Rechenzinssatzes
- Freie Wahl des Prozentsatzes für Wertpapierdeckung
- Berücksichtigung der Lehrlingsregelung anlässlich der Ermittlung der Rückstellung nach § 14 EStG
- Berücksichtigung einer beliebigen Anzahl von Zeiträumen als Vordienstzeit Jubiläumsrückstellung
- Wahlweise Anrechnung der für die Abfertigungsrückstellung definierten Vordienstzeiten
- Berücksichtigung von Lohnnebenkosten
- Übernahme der Daten aus Win1A-LOHN Plus | Profi | Expert
- Einfaches Sichern/Rücksichern Ihrer Daten mit gezippten Dateien
- Druckdesigner
- Leistungsstarker Filter der Datenbank
- Dateiverwaltung
- Option der automatischen Urlaubsaliquotierung
- Wahlweise auch automatische Zuweisung der Lohnnebenkosten
- Kollektivvertragsindividuelle Definition der Lohnnebenkosten
- Individuelle Gestaltung der Ausdrucke in der Druckausgabe

Druckvorschau

Drucken Export Spezifische Einstellungen Ansicht Hilfe

Sortierung Mitarbeiter 003/008 100%

Suchen Weiter Aktualisieren

Sprungkarte

- Konventionelle Rückstellung
- Finanzmah Rückstellung
- Jubiläum-rückstellung
- Jubiläum-rückstellung UGB
- Urlaub-rückstellung
- Zustimmung-rückstellung
- Zusammenfassung

Abfertigung, Jubiläum & Urlaub - Gesamtausgabe

Stichtag: 31.12.2017

Alle Beträge in EUR

Jubiläumsrückstellung

Zinssatz: 6,00

PerfNr	Name	Div	DJ-St	DJ-Pen	Jubiläen	Basis	LNK	Flukt	DBO	Rückstellung
05	Albert Heilmann	1,00	27	42	30 35 40	4.666,67	8,03	0,00	21.424,37	25.117,79
03	Andrew Fidler	1,00	27	32	30	4.003,33	10,00	0,00	7.203,32	7.691,92
10	Janel Leverling	1,00	26	43	30 35 40	1.750,00	8,03	0,00	7.444,63	8.921,46
09	Justin Bird	1,00	42	46	45	2.625,00	10,00	0,00	8.404,46	9.070,02
02	Steven Buchan	1,00	32	46	35 40 45	2.400,00	8,03	10,00	12.391,45	14.379,90
08	Tim Smith	1,00	26	49	30 35 40 45	1.400,00	10,00	0,00	8.797,02	10.522,83
Gesamtsumme									66.665,75	76.493,92

ZENTRALE ÖSTERREICH
Hannesgrub Nord 30
4911 Tumeltsham
Tel.: +43/7752/81040
Fax: +43/7752/80715

ZWEIGSTELLE Wien
Wimmergasse 33
1050 Wien
Tel.: +43/1/5455260
Fax: +43/1/5455260-369

DEUTSCHLAND
Mittich 6
94152 Neuhaus
Tel.: +49/8503/91498-0
Fax: +49/8503/91498-379

manager.software@schweighofer.com
www.schweighofer.com

Es gelten unsere Lizenzbedingungen sowie unsere Konditionen für Support und für Wartungsverträge. Etwaige Irrtümer, Satz- und Druckfehler vorbehalten.