*Win*1A-FIRMENBUCH | Profi

FÜR DIE ELEKTRONISCHE ÜBERMITTLUNG VON JAHRESABSCHLÜSSEN

SCHWEIGHOFER
Manager-Software

LEISTUNGSUMFANG

- **Standardversion:** Maximal je 10 Übermittlungsdateien an das Firmenbuchgericht sowie an die Finanz
- **Profi-Version:** Unbeschränkte Anzahl von Übermittlungsdateien
- **(Manuelle) Erfassung von Jahresabschlüssen** im Format UGB 2/3 und in ungekürztem Format für die Übermittlung an das **Firmenbuchgericht**
- **(Manuelle) Erfassung von Jahresabschlüssen** für die Übermittlung an die **Finanz (E-Bilanz)**
- **Flexible Eingabemasken** für die Erfassung der Bilanz, GuV und dem offenzulegenden Anhang
- In der Profi-Version ist es möglich, **Übermittlungen an Banken via eBT** (elektronischer Bilanz-Transfer) zu erstellen.
- Programmeigene Druckvorschau für alle drei Übermittlungsarten
- **Flexible Importschnittstelle** zu den Dateiformaten Microsoft Excel, Microsoft Access, Text und CSV
- **Dateiverwaltung** mit einfachem Handling
- Es gibt **mehrere Kontrollmechanismen**, um Eingabefehler bei der Bilanz vorzubeugen.
- Die **Überleitung der Daten des Firmenbuches** in die **E-Bilanz** ist möglich, wenn eine Datei mit der Einstellung JAB für GmbH (mittel, groß) besteht. Ebenso können Sie in der Profi-Version diese Daten in das eBT Format überleiten.
- Es besteht die Möglichkeit, erstellte Übermittlungsdateien vom Programm aus via **Webservice** ohne Umwege über die FINANZOnline Homepage einzureichen.

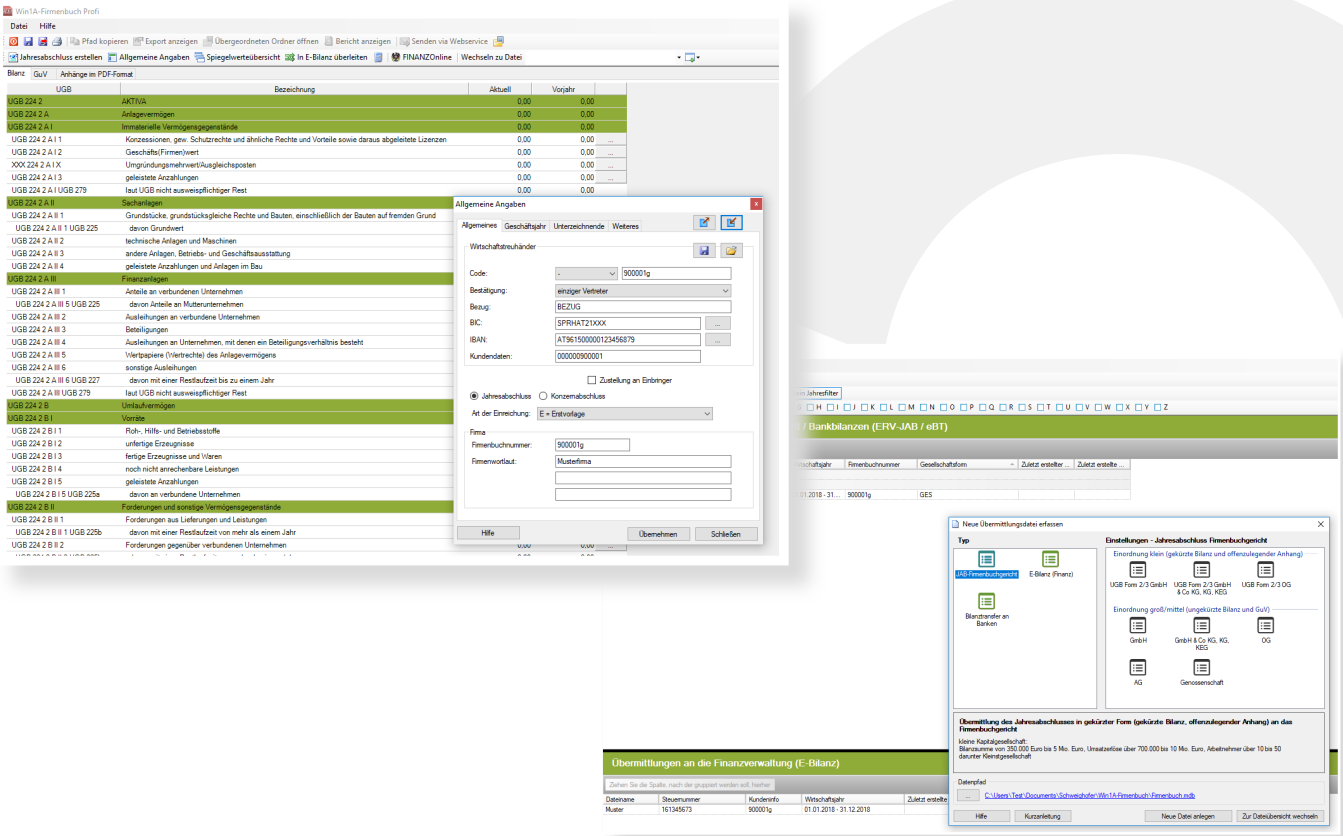

Weiterführende Informationen zur Software, wie z. B. eine Demoversion und zahlreiche Referenzen, finden Sie auf unserer Homepage unter **www.schweighofer.com/win1a-firmenbuch**.

Soweit zum Leistungsumfang von *Win*1A-FIRMENBUCH | Profi. Sollten Sie weiterführende Fragen zur Software haben oder ein persönliches Angebot benötigen, freuen wir uns auf Ihre Anfrage.

Ihr SCHWEIGHOFER Manager-Software Team

SCHWEIGHOFER
Manager-Software

Zentrale Österreich

Hannesgrub Nord 30
4911 Tumeltsham
Tel.: +43 7752 81040
manager.software@schweighofer.com

Zweigstelle Deutschland

Mittich 6
94152 Neuhaus
Tel.: +49 8503 91498-0
manager.software@schweighofer.com