

WinDIAGNOSE

Management-Informationssystem

Das Produkt **WinDIAGNOSE** dient zum Berechnen der 35 wichtigsten Bilanzkennzahlen.

Die Software verschafft Ihnen schnell und einfach, nach Eingabe weniger Daten, einen Überblick über die wichtigsten betriebswirtschaftlichen Daten Ihres Unternehmens. Bis zu 24 Perioden können dargestellt werden. Sie erhalten **Finanzierungs-, Liquiditäts-, Erfolgs- Reorganisationsgesetz- und Produktivitätskennzahlen** und einen **Erfolgsvergleich**. Die Kennzahlen können auch als **Grafiken** (Balken, Torten Flächen, Linien) dargestellt und gedruckt werden.

Dieses Produkt ist ein **unentbehrliches Führungsinstrument** für jeden Unternehmer, der sich rasch und unkompliziert Übersicht über sein Unternehmen verschaffen will!

ZWECK DES PROGRAMMS

- Managementinformation und Controlling
- Optimierung des Finanzmanagements durch gezielte Planung und Steuerung
- Aufbau eines hervorragenden Führungsinstrumentes, dadurch rechtzeitiges Erkennen von Schwachstellen und Vermeiden von Engpässen und Fehlentscheidungen

LEISTUNGSUMFANG UND VORZÜGE

- Mandantenfähig, mit Reportgenerator zum Erstellen von ausführlichen Berichten
- Eingabe von bis zu 24 Perioden, mehrere Ausgabemöglichkeiten, Erfolgsvergleich
- Perioden können beliebig verlagert, gelöscht oder eingefügt werden
- Datenaustausch mit anderen Windows® - Programmen
- Kennzahlen können auch als Grafik dargestellt werden, gedruckt und gespeichert werden
- Alle Ein- und Ausgaben können sowohl in EURO als auch in der (alten) Landeswährung dargestellt werden

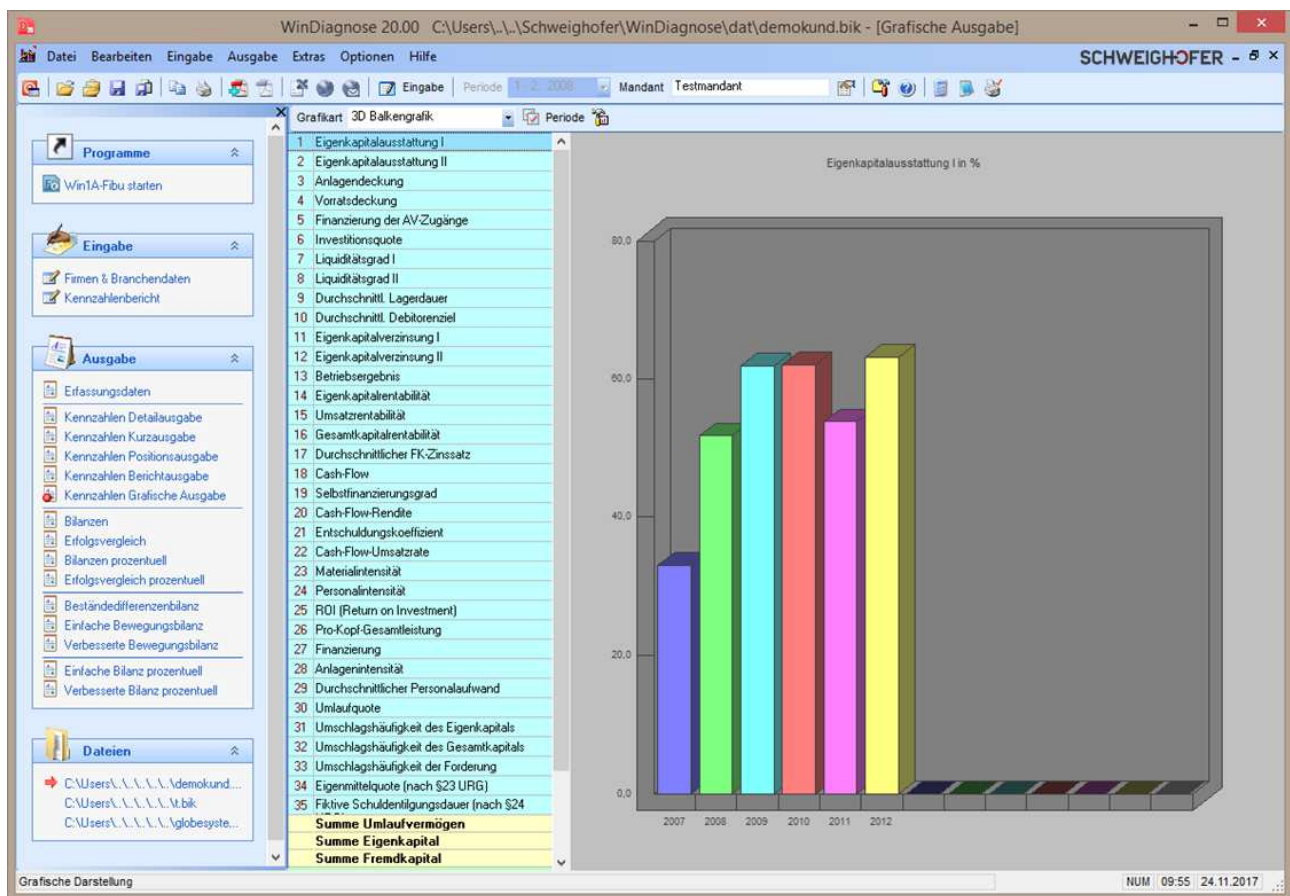

BILANZKENNZAHLEN

Es werden folgende **35** ausgesuchte Bilanzkennzahlen berechnet:

1. Finanzierungskennzahlen

- Bilanzielles | Berichtigtes Eigenkapital
- Anlagendeckung | Vorratsdeckung
- Investitionsquote
- Anlagenfinanzierung durch AfA

ZENTRALE ÖSTERREICH
Hannesgrub Nord 30
4911 Tumeltsham
Tel.: +43/7752/81040
Fax: +43/7752/80715

ZWEIGSTELLE Wien
Wimmergasse 33
1050 Wien
Tel.: +43/1/5455260
Fax: +43/1/5455260-369

DEUTSCHLAND
Mittich 6
94152 Neuhaus
Tel.: +49/8503/91498-0
Fax: +49/8503/91498-379

manager.software@schweighofer.com
www.schweighofer.com

Es gelten unsere Lizenzbedingungen sowie unsere Konditionen für Support und für Wartungsverträge. Etwaige Irrtümer, Satz- und Druckfehler vorbehalten.

2. Liquiditätskennzahlen

- Kurzfristige Liquidität | Gesamtliquidität
- Durchschnittliche Lagerdauer in Tagen
- Durchschnittliches Debitorenziel

3. Erfolgskennzahlen

- Verzinsung des bilanziellen Eigenkapitals
- Tatsächliche Eigenkapitalverzinsung
- Betriebsergebnis
- Eigenkapitalrentabilität, Umsatzrentabilität
- Gesamtkapitalrendite
- Durchschnittlicher Kreditzinssatz
- Cash-Flow | Cash-Flow-Rendite
- Selbstfinanzierungsgrad
- Entschuldungskoeffizient | Kapitalbildung

4. Produktivitätskennzahlen

- Anteil Materialaufwand | Personalaufwand
- Rentabilität der Investition
- Pro Kopf Gesamtleistung

5. Kennzahlen nach dem URG

- Eigenmittelquote
- Fiktive Schuldentilgungsdauer

6. Allgemeine Kennzahlen

- Finanzierung, Anlagenintensität
- Durchschnittlicher Personalaufwand
- Umlaufquote
- Umschlagshäufigkeit des Eigenkapitals
- Umschlagshäufigkeit des Gesamtkapitals
- Umschlagshäufigkeit der Forderungen

Kennzahl	Periode	31.03.2011	31.03.2012	Bilanz zum 31.03.2013
198	Gesamtkapitalrentabilität			
199	+N 01. Anlagevermögen	12 344,44	4 704,34	64 310,99
200	+N 02. Vorräte	0,00	0,00	0,00
201	+N 03. Liquide Mittel	150 431,91	205 841,88	140 704,51
202	+N 04. Forderungen aus LL kurzfristig	75 107,14	66 591,44	74 864,08
203	+N 05. Forderungen aus LL langfristig	0,00	0,00	0,00
204	+N 06. Sonstige Forderungen kurzfristig	0,00	0,00	0,00
205	+N 07. Sonstige Forderungen langfristig	0,00	0,00	0,00
206	+N 08. Aktive Rechnungsabgrenzung	0,00	0,00	0,00
207	-Z 21. Materialaufwand	6 040,64	9 627,81	0,00
208	-Z 22. Personalaufwand	335 941,41	323 362,21	348 821,75
209	-Z 24. Abschreibungen aufs Anlagevermögen	7 181,84	4 177,01	3 268,16
210	-Z 26. Dotierung langfr. er Rückstellungen	0,00	0,00	0,00
211	-Z 27. Sonstige ordentliche Aufwendungen	102 081,70	146 544,94	144 591,65
212	+Z 30. Umsatzerlöse	486 126,45	513 587,87	568 333,65
213	+Z 31. Bestandsveränderungen	0,00	0,00	0,00
214	+Z 32. Aktivierte Eigenleistungen	0,00	0,00	0,00
215	+Z 33. Sonstige ordentliche Erträge	9 764,42	6 575,95	5 743,95
216	+Z 34. Außerordentl. und betriebsfremde Erträge	0,00	0,00	0,00
217	+N 41. Korrekturposten zum Eigenkapital	0,00	0,00	0,00
218	+N 42. Korrekturposten zum Fremdkapital kurzfr.	0,00	0,00	0,00
219	+N 43. Korrekturposten zum Fremdkapital langfr.	0,00	0,00	0,00
220	= 16. Gesamtkapitalrentabilität	18,77	14,15	27,78
222	Durchschnittlicher FK-Zinssatz			
223	+N 13. Bankverbindlichkeiten kurzfristig	0,00	0,00	0,00
224	+N 14. Bankverbindlichkeiten langfristig	0,00	0,00	0,00
225	+N 17. Sonstige Verbindlichkeiten kurzfristig	23 437,28	51 091,55	26 894,92
226	+N 18. Sonstige Verbindlichkeiten langfristig	0,00	0,00	0,00
227	+Z 23. Zinsen und ähnliche Aufwendungen	0,00	0,00	0,00
228	= 17. Durchschnittlicher FK-Zinssatz	0,00	0,00	0,00
230	Cash-Flow			
231	-Z 21. Materialaufwand	6 040,64	9 627,81	0,00
232	-Z 22. Personalaufwand	335 941,41	323 362,21	348 821,75
233	-Z 23. Zinsen und ähnliche Aufwendungen	0,00	0,00	0,00
234	-Z 25. Steuern vom Einkommen und Ertrag	5 416,62	9 289,27	17 055,12
235	-Z 27. Sonstige ordentliche Aufwendungen	102 081,70	146 544,94	144 591,65
236	-Z 28. Außerordentl./betriebsfremde Aufwendg.	0,00	0,00	0,00
237	+Z 30. Umsatzerlöse	486 126,45	513 587,87	568 333,65
238	+Z 31. Bestandsveränderungen	0,00	0,00	0,00
239	+Z 32. Aktivierte Eigenleistungen	0,00	0,00	0,00
240	+Z 33. Sonstige ordentliche Erträge	9 764,42	6 575,95	5 743,95
241	+Z 34. Außerordentl. und betriebsfremde Erträge	0,00	0,00	0,00

ZENTRALE ÖSTERREICH
Hannesgrub Nord 30
4911 Tumeltsham
Tel.: +43/7752/81040
Fax: +43/7752/80715

ZWEIGSTELLE Wien
Wimmergasse 33
1050 Wien
Tel.: +43/1/5455260
Fax: +43/1/5455260-369

DEUTSCHLAND
Mittich 6
94152 Neuhaus
Tel.: +49/8503/91498-0
Fax: +49/8503/91498-379

manager.software@schweighofer.com
www.schweighofer.com